Kompas Nieuws

oktober 2026

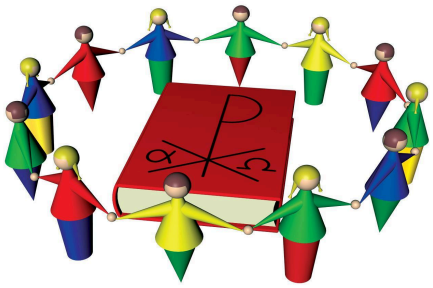

Beste ouders/verzorgers,

De weken vliegen voorbij en zo is de herfstvakantie alweer aangebroken. Het schoolleven is altijd dynamisch, kinderen brengen van nature gelukkig veel energie met zich mee! Daarnaast waren er de afgelopen periode verschillende ontwikkelingen, zoals de nieuwe groepenindeling, een nieuwe rekenmethode en sinds het voorjaar hebben we ook ons leesonderwijs op een andere manier ingericht. De school is in beweging. De kinderen leren, maar wij ook! Samen streven we naar een eigentijdse manier van lesgeven. Daarom zijn ook alle digitale apparaten sinds de zomer vernieuwd. Tegelijk willen we onze Bijbelse waarden en normen niet vergeten. We geloven dat Gods Woord ons ook in de (opvoedings)wereld van 2026 de Weg wijst!

Oudergesprekken

Afgelopen maandagavond hadden we de oudergesprekken op school. Heel fijn dat we alle ouders die avond (of kort daarvoor/daarna) hebben gesproken! Het toont jullie betrokkenheid bij de kinderen en bij de school. Opvoeden thuis en op school is soms een zoektocht, zowel voor opvoeders als voor de kinderen. Hoe meer we dat samen doen en onze neuzen dezelfde kant op staan, des te meer duidelijkheid we bieden. Bedankt voor jullie komst en de constructieve gesprekken!

Vragenlijsten

Voor de zomervakantie hebben we een oudertevredenheidsonderzoek uitgezet. De terugkoppeling was gelukkig heel positief. De kanttekening daarbij is dat de respons vrij beperkt was. Bij de ouders die niet reageerden is onze conclusie vooralsnog: geen bericht is goed bericht. Waarbij opgemerkt: ook los van het tevredenheidsonderzoek zijn kritische vragen, opmerkingen of aanbevelingen welkom.



Onze leerlingen waren kritischer dan de ouders... Een paar concrete

aandachtspunten die ze noemen: de actieve en zelfstandige rol van leerlingen, de afstemming van het onderwijs op leerlingen en de merkbare aansturing op gedrag. Ook dat is waardevolle informatie waarop we reflecteren en aanpassingen maken.

De afgelopen weken heb ik met alle leerlingen van groep 7 en 8 individuele gesprekjes gevoerd. Dan zijn ze wat milder in hun oordeel dan op de anonieme vragenlijst... Misschien ook lastiger met de directeur tegenover je, maar het waren wat mij betreft leuke gesprekjes waar we zeker aandachtspunten uit halen

Schoolplan 2027-2031

Het is niet zomaar dat we bovenstaande tevredenheidsonderzoeken hebben uitgezet. Alle scholen werken met een schoolplan: een meerjarenplan met een aantal doelen en ontwikkelingen waaraan gericht wordt gewerkt. Vanuit de tevredenheidsonderzoeken krijgen we aandachtspunten aangereikt. Dit schooljaar maken we een nieuw schoolplan. Wat willen we vasthouden, wat willen we veranderen? Waar willen we over vijf jaar staan? Wat voor school willen we dan zijn?

Schoolkwaliteit

De rode draad blijft uiteraard: goed lesgeven vanuit onze christelijke identiteit. Maar een school is breder dan dat. Het gaat ook om zaken als oudercommunicatie, personeelsbeleid, beheer van gebouwen en faciliteiten, het pedagogisch klimaat, het gebruik van lesmethodes enz, enz. Behalve informatie uit de tevredenheidsonderzoeken zijn we ook in gesprek met de MR, de AR, het bestuur, de inspectie, KIK kinderopvang etc. En nogmaals: ook ideeën van ouders en leerlingen zijn welkom!

Nieuwsbegrip

Sinds het einde van vorig schooljaar werken we met een nieuwe methode: Nieuwsbegrip. Voorheen zouden we zeggen: begrijpend lezen, maar dat vak had vaak een negatieve beleving, dus we proberen die term te vermijden.

NIEUWSBEGRIP

Bij Nieuwsbegrip gaan kinderen aan de slag met verschillende soorten teksten over actuele onderwerpen: het nieuws van afgelopen week. Behalve het lezen van de teksten wordt er ook samen over deze onderwerpen gepraat. Met elkaar delen we onze kennis en leren we teksten op de goede manier te lezen en te snappen.

We leren veel nieuwe woorden (woordbetekenis) en uitdrukkingen (taalbeschouwing) en bouwen ook onze kennis van de wereld waarin we leven steeds meer op. Het niveau van de teksten is best pittig, maar dat geeft niet: bij teksten die we al makkelijk op eigen houtje begrijpen, valt er niet veel te leren. En dat is nu juist de bedoeling van school: een stapje extra doen om straks te kunnen wat ons nu nog niet helemaal (zelfstandig) lukt.

Oudermorgen Positief opvoeden

Op vrijdagmorgen 13 november hebben we van 10.00 tot 12.00 een oudermorgen op school. Het onderwerp is: positief opvoeden. Deze ochtend wordt verzorgd door Stichting Chris en Voorkom. We zijn benieuwd hoeveel animo er voor deze ochtend is. Na de herfstvakantie peilen we dat via de Kindwijsapp.

Chris en voorkom!

Bekijk hier ons aanbod:
www.chrisvoorkom.nl/aanbod

Een week eerder komt dezelfde stichting een lesdag in groep 7/8 verzorgen. Dit gebeurt ieder schooljaar en deze dag is gericht op het omgaan met sociale druk, het vergroten van de weerbaarheid en een positief zelfbeeld.

Kennismaking nieuwe ouders

Op woensdag 9 december willen we een kennismakingsmoment organiseren voor nieuwe ouders en hun twee- of driejarige kind. Als jullie eventuele nieuwe ouders kennen, willen jullie dan vragen of hun contactgegevens met mij gedeeld mogen worden? Dan kan ik ze uitnodigen voor deze (vrijblijvende) kennismakingsmorgen. Naast het delen van wat informatie over de school, willen we hen vooral een gevoel van welkom geven bij ons op school!

Opbrengst Kompas Actieavond

Via de kindwijsapp hebben we de opbrengst van de Actieavond bekend gemaakt. Een geweldig bedrag van: €2200,-! Nogmaals dank aan alle bezoekers en onze activiteitencommissie, die hier heel veel tijd en energie in gestoken heeft. En graag brengen we de sponsors nog een keer onder de aandacht:

Slagerij Floresteijn - Kaasboerderij van Schaik - Lenny Haar Salon - Bakkerij Dam - Hairstyling Hélene - Kiosk - Wapen van Stellendam - Plus van den Houten - Jumbo Sperling - Viswinkel Ouddorp - Eetwinkel 't Hoekje - Boekhandel Akershoek - RTM trammuseum - JD repair - Smaak en Blokje - 'd Groene Lateern - Bloemen van Fleur - Voogd Meelhandel - Molen Korenlust Stellendam - Johan de Waal Visserij en Survey - Visspecialist Hellevoetssluis - Oosters Metaal - Van Koppen diervoeders & overig - Vakgarage Stellendam.



De opbrengst gebruiken we deels voor de aanschaf van nieuw spelmateriaal in ons gymlokaal en voor op het plein. Daarnaast als aanvulling op de bekostiging van de schoolreizen en het schoolkamp van groep 7/8. De ouderbijdrage voor die activiteiten hoeven we daardoor niet jaarlijks te verhogen.

Actie 1: Boodschappenactie

We willen ieder schooljaar éénmaal een boodschappenactie doen: in de week van dankdag. Dit jaar is dat van maandag 2 t/m vrijdag 6 november. In de hal van de school staan dan tafels waarop de leerlingen de meegebrachte boodschappen kunnen neerzetten. Het is een actie die voor kinderen concreet maakt dat het een belangrijke (christelijke) waarde is om te delen van wat we hebben. Na afloop van de actie zorgen we ervoor dat de spullen een goede bestemming krijgen!

Het gaat om levensmiddelen die langer houdbaar zijn, zoals: blikken soep, potjes groente, ontbijtkoek, beschuit, houdbare melk, limonade siroop, broodbeleg, knakworst, smac etc.

Via de kindwijsapp zullen we t.z.t. nog een herinnering sturen.

Actie 2: Actie schoenendoos

Ieder jaar is er weer veel animo om mee te doen aan de actie schoenendoos. Ook een concrete actie die kinderen (en volwassenen) helpt om stil te staan bij onze welvaart ten opzichte van velen die het minder hebben. Na de herfstvakantie hopen we de flyers met informatie over deze actie mee te geven. Inleveren van de gevulde schoenendozen kan daarna t/m maandag 21 november.



Tenslotte op een rij de verschillende acties die we vanuit de school doen:

Periode	Actie	Doel
Begin schooljaar	Kompas Actieavond	School
Week van dankdag	Boodschap-penactie	Onze naaste dichtbij
Maand November	Actie schoe-nendoos	Onze naaste verder weg
Voorjaar	Financiële actie divers	Deels school, deels goed doel
Juni	Groep 7/8	Schoolkamp

Indeling maatjes en elkaar trakteren

Op school werken we met maatjes: een leerling uit de bovenbouw doet regelmatig een activiteit samen met een jongere leerling op school. We doen dat in ieder geval in de weken voorafgaand aan de schoolvakanties. Zo hebben afgelopen donderdag de oudere leerlingen voorgelezen aan hun maatje (zie het berichtje en de lieve foto's in de kindwijsapp!). Hiermee willen we het oog hebben voor elkaar versterken. Daarbij is het sociale aspect erg leerzaam: verplaatsen in een ander, rekening houden met, zorgen voor, afstemmen enz. En het is ook leuk en gezellig! Als kinderen jarig zijn trakteren ze hun eigen klas.. én hun maatje! In de bijlage bij deze nieuwsbrief de indeling van maatjes voor het lopende schooljaar.

gemeente Goeree-Overflakkee

GO Sport en cultuur

Namens de gemeente Goeree-Overflakkee kregen de kinderen een flyer mee om gratis kennis te maken met verschillende sport- en cultuuractiviteiten. Uiteraard is het aanbod vrijblijvend en maken jullie als ouders de keuze al dan niet mee te doen met de aangeboden activiteiten. Inschrijven kan t/m vrijdag 23 oktober.

Vrije dag: donderdag 29 oktober

In de week na de vakantie, op donderdag 29 oktober hebben alle leerlingen vrij. 's Middags hebben we met alle Kindwijsscholen een studiemiddag. 's Morgens vergaderen we als team van Het Kompas over het eerder genoemde nieuwe schoolplan.

DATA

26 okt	Eerste schooldag na de herfstvakantie
29 okt	Studiedag, alle kinderen vrij
13 nov	Oudermorgen Positief opvoeden
4 dec	Pakjesmorgen, alle kleuters mogen naar school (vrijdag)
9 dec	Informatiemorgen nieuwe ouders
18 dec	Hele school 's middags vrij, begin kerstvakantie
4 jan	Eerste schooldag na de kerstvakantie

Voor alle data en plannen geldt: Deo Volente

